

POHLED ZÁPADNÍ

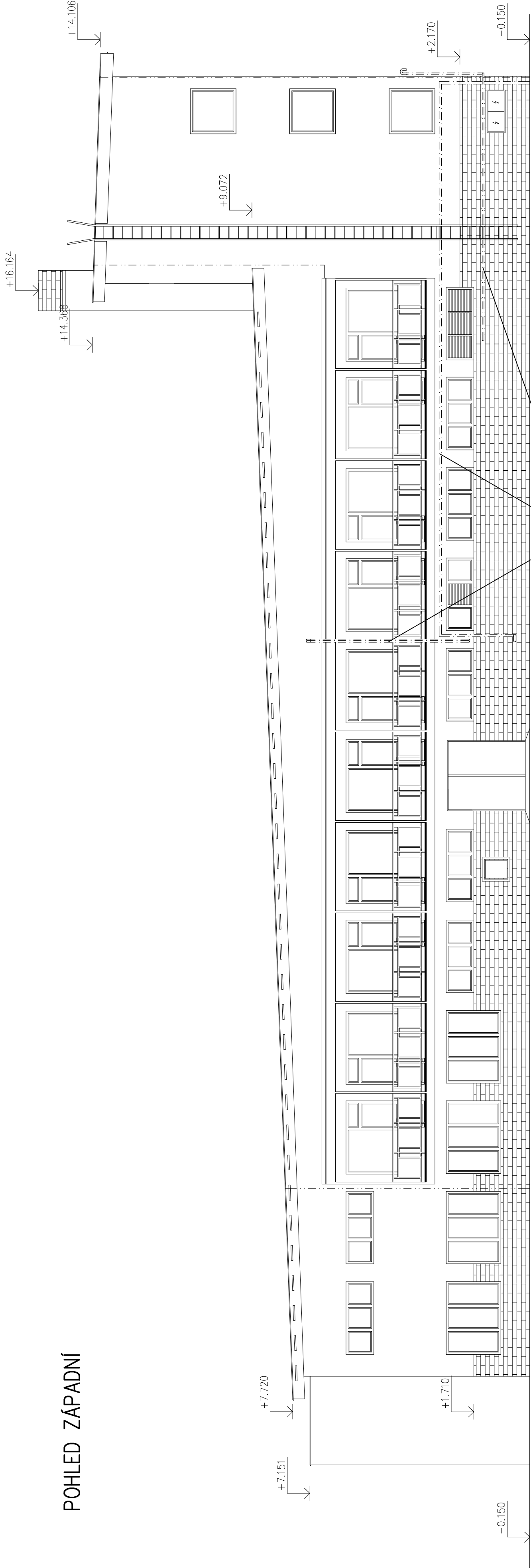

stávající plynové potrubí vedené po fasádě budovy bude  
prodlouženo o 150 mm směrem od fasády z důvodu zateplení

POHLED SEVERNÍ

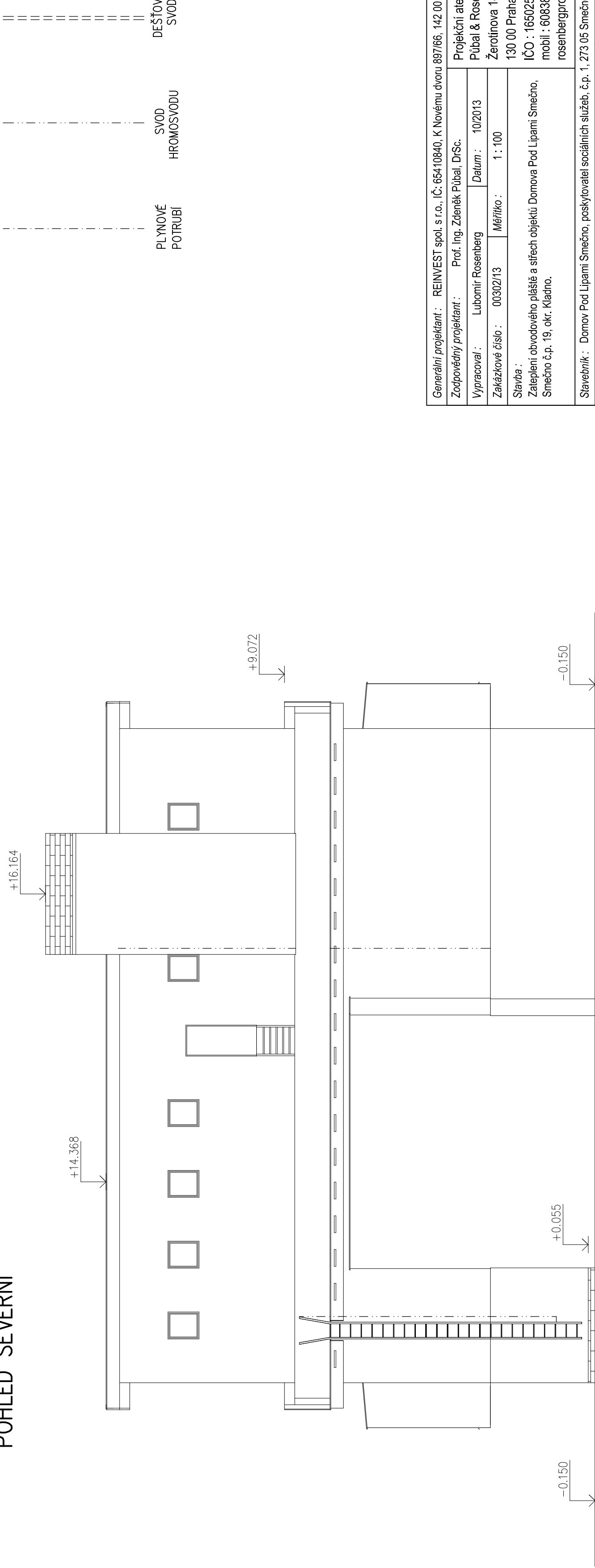

Generální projektant : REINVEST spol. s r.o., IČ: 65410840, K Novému dvoru 897/66, 142 00 Praha 4			
Zodpovědný projektant : Prof. Ing. Zdeněk Půbal, DrSc.			
Projektční ateliér		Půbal & Rosenberg	
Vypracoval :	Lubomír Rosenberg	Datum :	10/2013
Zakázkové číslo :	003021/3	Měřítko :	1 : 100
Stavba : Zateplení obvodového pláště a střech objektu Domova Pod Lipami Smečno, Smečno č.p. 19, okr. Kladno.			
IČO : 16502515 mobil : 608381039 rosenbergprojekt@gmail.com			
Stavebník : Domov Pod Lipami Smečno, poskytovatel sociálních služeb, č.p. 1, 273 05 Smečno			
Obsah :		Číslo výkresu : D.1.1 - 09	